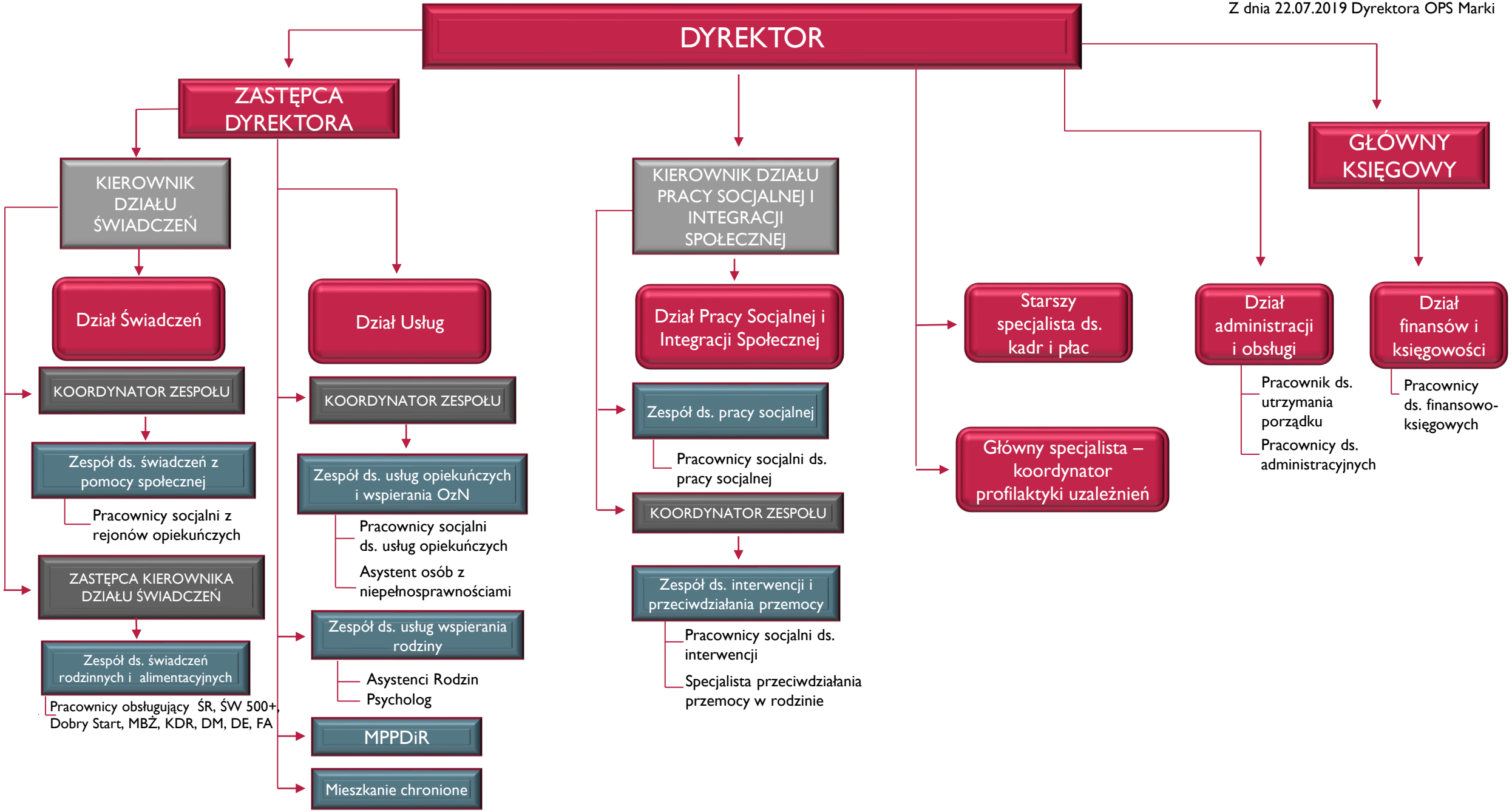Załącznik do Zarządzenia nr 1001.6.2019
Z dnia 22.07.2019 Dyrektora OPS Marki