

Niniejszy projekt podziału nieruchomości
mości został zatwierdzony decyzją
BURMISTRZA MIASTA MARKI
z dnia 23.06.2015 nr 0050.1.2021.2015

NACZELNIK WYDZIAŁU
Gospodarki Nieruchomościami
i Planowania Przestrzennego

mgr Danuta Wozniak

WYKAZ ZMIAN GRUNTOWYCH

Stan dotychczasowy					nomenklatura prawna	Stan nowy			
obręb	nr poz. rej.	nr działki	użytek gruntowy	pow. w ha		nr działki proj.	w granicach	użytek gruntowy	pow. w ha
004-5-01	G8	7	RIVa	0,3059	KW WA1W/00025168/8	7/1	1-4-501035-501034-1	RIVa	0,0633
						7/2	1-2-3-4-1	Tp	0,0206
						7/3	2-501073-501070- 501069-3-2	RIVa	0,2220
								Razem:	0,3059

Słownie: trzy tysiące pięćdziesiąt dziewięć metrów kwadratowych.

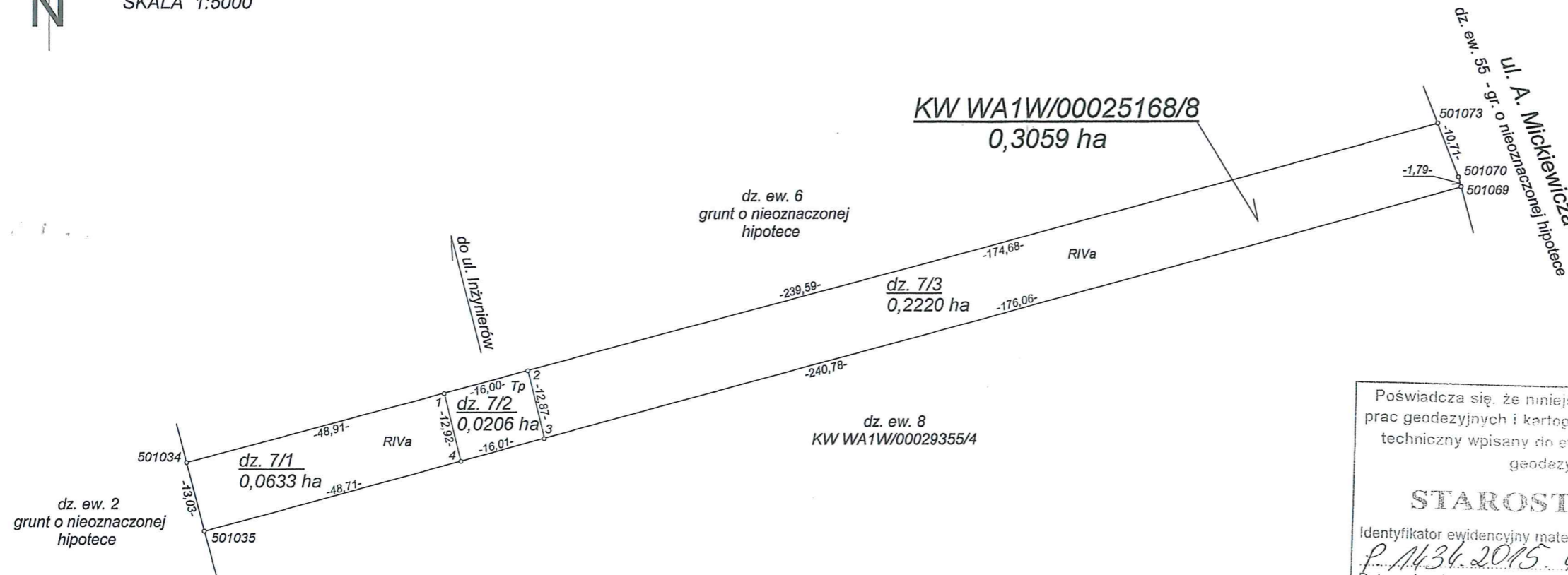

Poświadczam, że niniejszy dokument został opracowany w wyniku prac geodezyjnych i kartograficznych, których rezultaty zawiera operat techniczny wpisany do ewidencji materiałów państwowego zasobu geodezyjnego i kartograficznego

STAROSTA WOŁOMIŃSKI

Identyfikator ewidencyjny materiału zasobu - operatu technicznego:
P. 1434.2015.4683

Data wpisania operatu technicznego do ewidencji materiałów zasobu:
2015-06-18

Imię, nazwisko i podpis osoby reprezentującej organ: **Piotr Głębicki**

Z upr. Starosty Wołomińskiego
NACZELNIK
Powiatowego Urzędu ds. Dokumentacji
Geodezyjnej i Kartograficznej

Piotr Głębicki

woj. mazowieckie
pow. wołomiński
miasto: Marki
Jednostka ewidencyjna:
143402_1-Marki
obręb.: 0044-5-01

skala 1:1000

ul. Inżynierów
/ ul. Instalatorów

MAPA Z PROJEKTEM PODZIAŁU

nieruchomości

KW WA1W/00025168/8

Wykazane na mapie granice dzielonej nieruchomości są zgodne z danymi zawartymi w operacie ewidencji gruntów w operacie ewidencji gruntów KEM: Mar-E-67/82. Wykorzystano mapę zasadniczą w skali 1:1000 sekcje: 7.175.21.04.4; oraz operat poligonizacji PUWG 2000 strefa 7.

KERG: 021-480/15/0044
L.dz.: 6640.2703.2015

Wykonał: GEO-MECHANICAL ENGINEERING
Piotr Patejuk
ul. Ujazdowa 14, 05-200 Wołomin, tel.: 793-573-169
Geodeta uprawniony: mgr inż. Leszek Patejuk
nr upr. 5895. www.geoplan2.pl

GEO-MECHANICAL
ENGINEERING
inż. Piotr Patejuk
05-200 Wołomin, ul. Ujazdowa 14
NIP: 125-120-45-22, REGON: 14266920
tel. 793-573-169
GEODETA UPRAWNIONY
mgr inż. Leszek Patejuk
05-200 WOŁOMIN
ul. Ujazdowa 14
nr upr. 5895 07.05.2015r.