

**UCHWAŁA NR LXVI/595/2018
RADY MIASTA MARKI**

z dnia 26 września 2018 r.

w sprawie zaliczenia dróg do kategorii dróg gminnych oraz ustalenia ich przebiegu na terenie miasta Marki.

Na podstawie art. 18 ust. 2 pkt. 15, art. 41 ust. 1 ustawy z dnia 8 marca 1990 r. o samorządzie gminnym (tekst jednolity Dz.U. z 2018 r. poz. 994), art. 7 ustawy z dnia 21 marca 1985 r. o drogach publicznych (tekst jednolity Dz.U. z 2017 r. poz. 2222 z późn. zm.) oraz uchwały Nr V-245/2018 Zarządu Powiatu Wołomińskiego z dnia 11 września 2018 roku uchwała się, co następuje:

§ 1. Zalicza się do kategorii dróg gminnych na terenie miasta Marki drogę bez nazwy zlokalizowaną na działce nr ew. 54/27 w obr. 05-05. Długość zaliczanej drogi wynosi 450 m. Niniejsza droga stanowi łącznik pomiędzy ulicą Fabryczną i Szkolną.

§ 2. Szczegółowe położenie i przebieg drogi wymienionej w §1 jest oznaczone na mapie stanowiącej załącznik nr 1 do niniejszej uchwały.

§ 3. Wykonanie uchwały powierza się Burmistrzowi Miasta Marki.

§ 4. Uchwała wchodzi w życie po upływie 14 dni od dnia ogłoszenia w Dzienniku Urzędowym Województwa Mazowieckiego.

Wiceprzewodniczący Rady
Miasta Marki

Tomasz Paciorek

Mapa sytuacyjna
skala 1:2000

Załącznik nr 1
do Uchwały Nr LXVI/595/2018
Rady Miasta Marki
z dnia 26 września 2018 roku

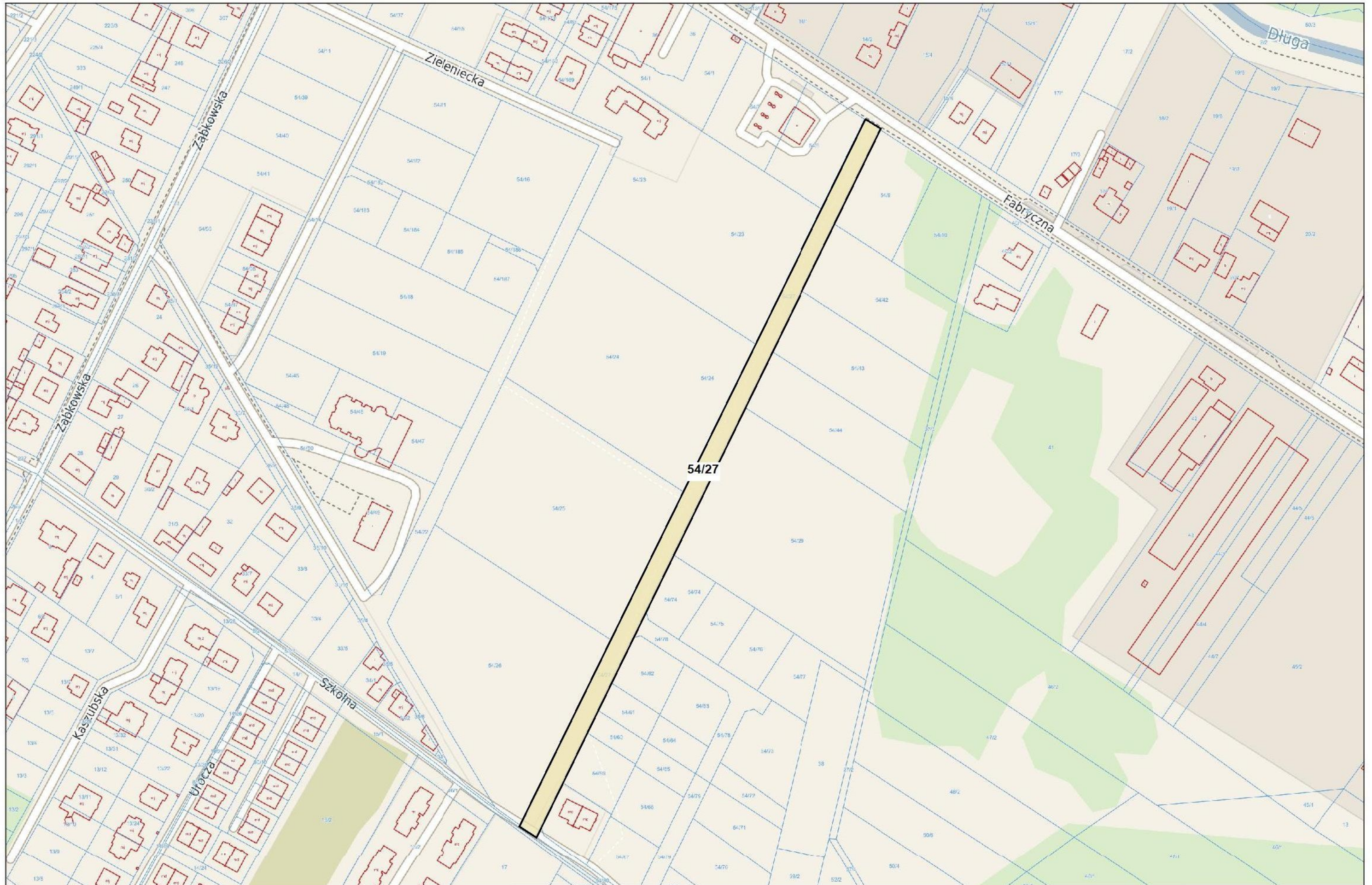

Dokument podpisany bezpiecznym podpisem elektronicznym

Podpis: Signature-1907619741

Imię: Tomasz

Nazwisko: Paciorek

Instytucja: Urząd Miasta Marki

Województwo: mazowieckie

Miejscowość: Marki

Data podpisu: 3 października 2018 r.

Zakres podpisu: Cały dokument