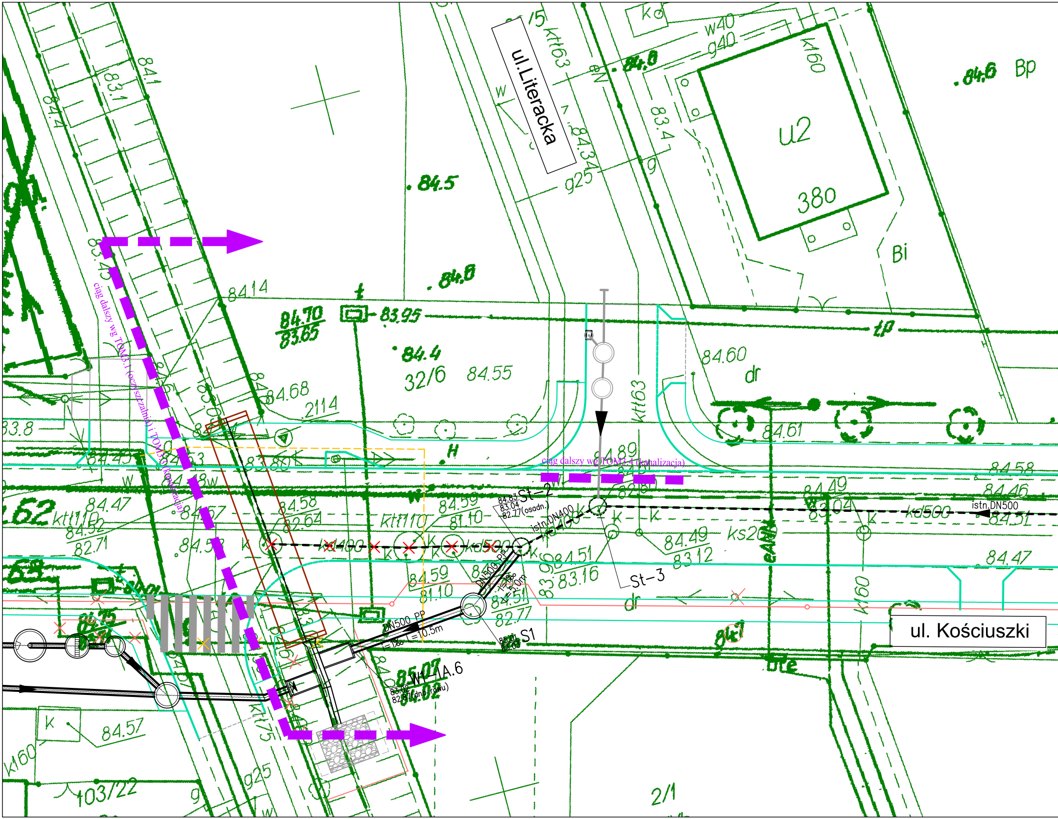
ul.Literacka
ul. Kościuszki
ciąg dalszy wg TOM3.1 (oczyszczalnia) i TOM3.3 (kanalizacja)
ciąg dalszy wg TOM3.4 (kanalizacja)
St-2
84.83
83.04
82.77(osadn.)
istn.DN400
istn.DN500
St-3
DN500 PP
i=1‰
L=5.0m
DN500 PP
i=1‰ L=10.5m
S1
85.01
83.03
W1-IA.6
83.02
82.87(dno rowu)
u2
380
Bi
Bp
dr
tp
32/6
2114
103/22
2/1
84.5
84.8
84.4
84.55
84.60
84.61
84.70
83.65
83.95
84.14
84.68
84.58
82.64
84.59
81.10
84.49
83.12
84.51
83.16
84.47
84.32
82.71
84.57
84.46
84.58
kd400
kd500
ks200
ktt110
ktt63
ktt75
k160
g25
g40
w40

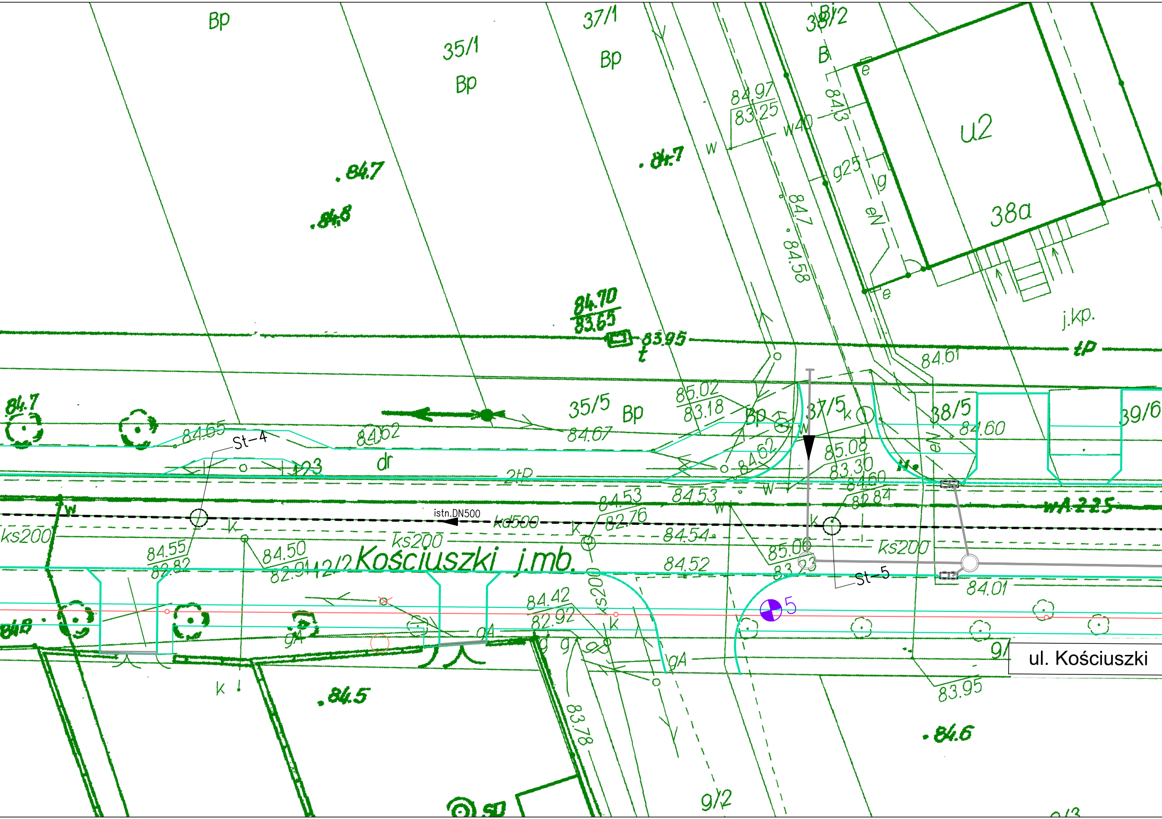
Bp
35/1
Bp
37/1
Bp
38/2
B
u2
38a
84.97
83.25
w40
84.3
g25
g
eN
84.7
84.58
w
. 84.7
. 84.8
. 84.7
84.70
83.65
83.95
t
j.kp.
tP
84.61
35/5
Bp
85.02
83.18
Bp
37/5
k
38/5
84.60
39/6
84.7
84.65
St-4
84.62
dr
84.67
84.62
85.08
83.30
84.60
82.84
84.23
2tP
84.53
82.76
84.53
84.54
wA225
w
ks200
istn.DN500
kd500
k
ks200
84.55
82.82
84.50
82.94
12/2
Kościuszki j.mb.
84.52
85.06
83.23
St-5
84.01
ks200
84.42
82.92
5
gA
gA
g
gA
9/
k
. 84.5
83.78
83.95
. 84.6
9/2
9/3
SD

ul. Kościuszki

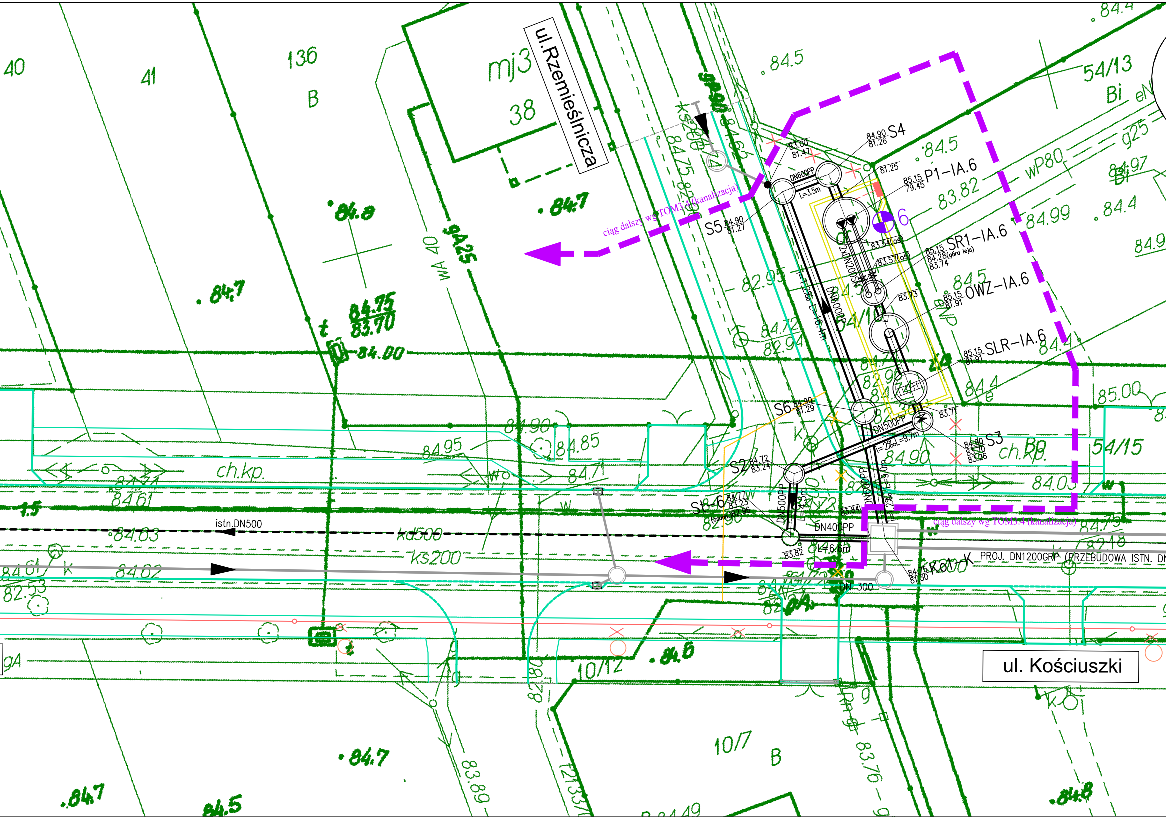
ul.Rzemieślnicza
ul. Kościuszki
ciąg dalszy wg TOM3.4 (kanalizacja)
ciąg dalszy wg TOM3.4 (kanalizacja)
84.90 / 81.26 S4
83.00 / 81.47
S5 84.90 / 81.27
DN600PP
L=3.5m
81.25
85.15 / 79.45 P1–IA.6
6
83.54(oś)
83.57(oś)
85.15 / 84.28(góra leja) / 83.74 SR1–IA.6
2xDN200SN
83.73
85.15 / 81.91 OWZ–IA.6
85.15 / 81.91 SLR–IA.6
i=1.2‰ L=16.4m
DN600PP
S6 84.90 / 81.29
83.71
DN500PP
i=2‰ L=9.7m
84.90 / 83.70 / 83.26 S3
S2 84.72 / 83.24
DN500PP
L=4.5m
St-6 84.77 / 83.23 / (osadn.)82.96
DN600PP
L=9.0m
i=1.2‰
83.84
DN400PP
L=6.6m
83.82
84.75 / 81.30 Ko1–K
PROJ. DN1200GRP (PRZEBUDOWA ISTN. DN
DN 300
istn.DN500
kd500
ks200
ks200
40
41
136
B
mj3
38
54/13
Bi
54/15
10/12
10/7
B
84.5
84.4
84.7
84.8
84.7
84.75
83.70
84.00
84.5
84.99
84.4
83.82
wP80
g25
84.97
82.95
84.72
82.94
84.5
84.4
85.00
84.90
84.85
84.95
84.71
84.61
84.63
84.61
82.53
84.62
84.03
ch.kp.
ch.kp.
84.6
84.7
84.7
84.5
84.8
83.89
83.76
wA 40
9A25
84.75
84.18

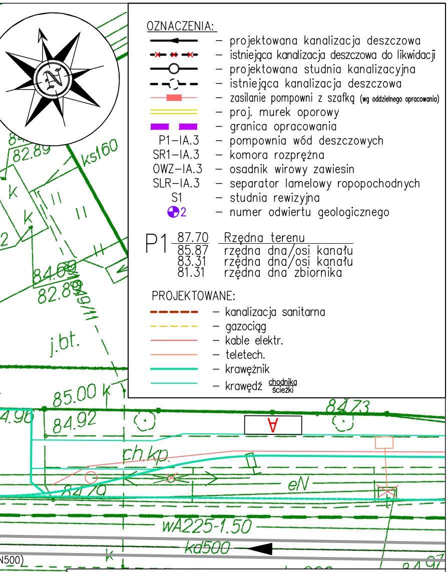
82.89
ks160
k
84.09
82.89
j.bt.
85.00
4.96
84.92
8473
ch.kp.
8479
eN
wA225-1.50
kd500
N500)
8497
gA
RV

OZNACZENIA:

- ━◄━ – projektowana kanalizacja deszczowa
- ✕ ✕ ✕ – istniejąca kanalizacja deszczowa do likwidacji
- ━○━ – projektowana studnia kanalizacyjna
- ╌○╌ – istniejąca kanalizacja deszczowa
- ─▬─ – zasilanie pompowni z szafką (wg oddzielnego opracowania)
- ═ – proj. murek oporowy
- ▬ ▬ – granica opracowania
- P1–IA.3 – pompownia wód deszczowych
- SR1–IA.3 – komora rozprężna
- OWZ–IA.3 – osadnik wirowy zawiesin
- SLR–IA.3 – separator lamelowy ropopochodnych
- S1 – studnia rewizyjna
- ◐2 – numer odwiertu geologicznego

P1		
	87.70	Rzędna terenu
	85.87	rzędna dna/osi kanału
	83.31	rzędna dna/osi kanału
	81.31	rzędna dna zbiornika

PROJEKTOWANE:

- ╌╌╌ – kanalizacja sanitarna
- ╌╌╌ – gazociąg
- ── – kable elektr.
- ── – teletech.
- ━━ – krawężnik
- ── – krawędź chodnika / ścieżki

Inwestor: **Zarząd Powiatu Wołomińskiego** ul. Prądzyńskiego 3 05-200 Wołomin	Jednostka Projektowa: **Mareckie Inwestycje Miejskie** **Sp. z o.o.** Al. Marsz . J. Piłsudskiego 96 lok. 2 05-270 Marki

Zadanie:	*Rozbudowa drogi powiatowej w ulicy Sosnowej i Tadeusza Kościuszki w Markach na odcinku od drogi krajowej nr 8 do granic miasta Marki*			
Obiekt:	**Oczyszczalnia wód deszczowych OWD IA.6 - ul. Rzemieślnicza**			
Nazwa rysunku:	Plan sytuacyjny oczyszczalni wód deszczowych OWD IA.6			
	Tytuł, imię i nazwisko:		Nr uprawnień:	Podpis:
Projektował:	inż. Andrzej Zgoła		669/68	
Opracował:	mgr inż. Łukasz Getka		—	
Sprawdził:	mgr inż. Wojciech Jacyno		Wa-723/93	
Stadium: PW	Branża: sanitarna	Data: 03.2015	Skala: 1:200	Nr rys.: 2