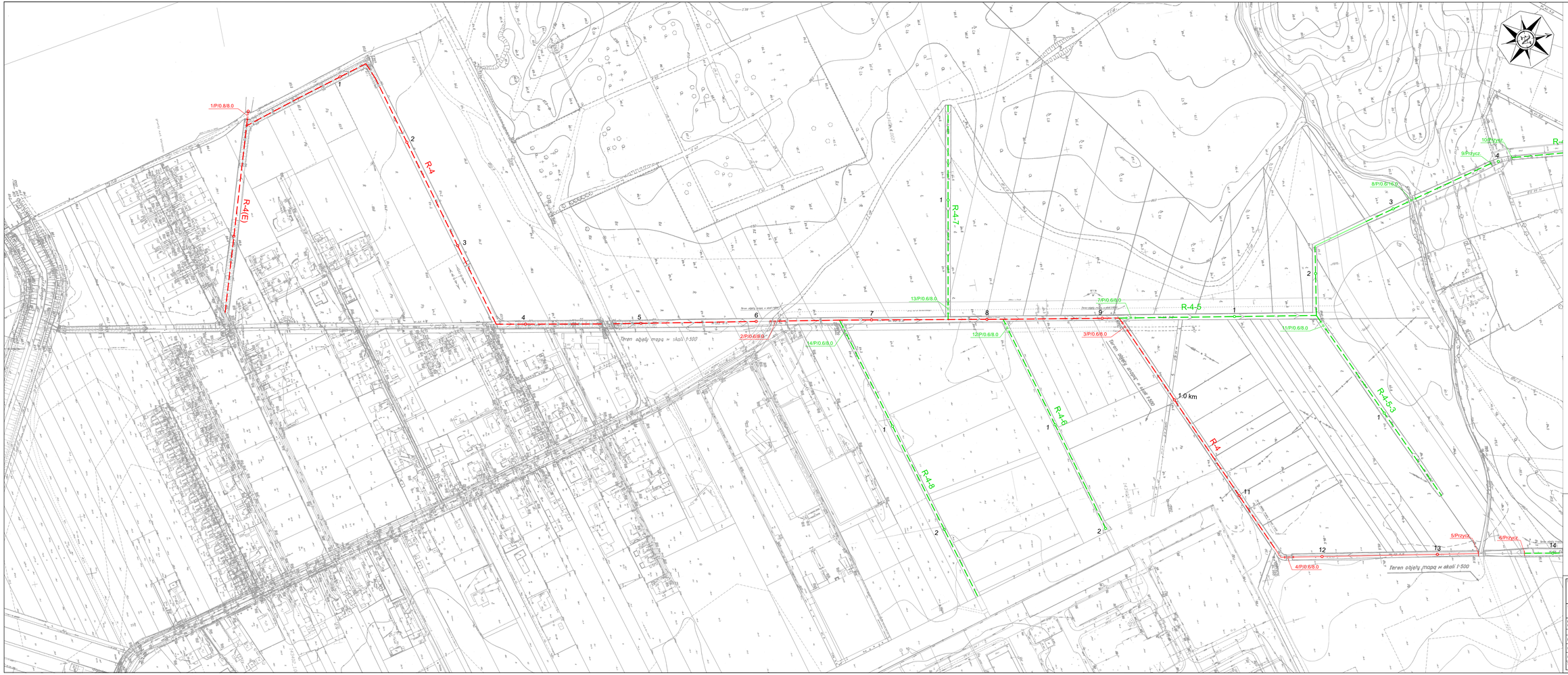

Legenda:

- remont rowów i przepustów - etap I
- remont rowów i przepustów z kubaturowymi robotami ziemnymi - etap I

Projektowane wg odrębnego opracowania:

- remont rowów i przepustów - etap II
- remont rowów i przepustów z kubaturowymi robotami ziemnymi - etap II

Inwestor: **Gmina Miasto Marki** Al. Marsz. J. Piłsudskiego 95 05-270 Marki		Jednostka Projektowa: **Mareckie Inwestycje Miejskie** Sp. z o.o. ul. Kościuszki 46A 05-270 Marki	
Temat:	**Remont rowów R-4, R-4-5, R-4-5-3, R-4-6, R-4-7, R-4-8, R-4(E) - ETAP I**		
Nazwa rysunku:	Plan sytuacyjny rowów		
	Tytuł, imię i nazwisko:	Nr uprawnień:	Podpis:
Projektował:	mgr inż. Wiesław Abramczuk	SI-16/76	
Opracował:	mgr inż. Mateusz Hosaja	—	
Opracował:			
Stadium: PW	Branża: wodno-melioracyjna	Data: 27.11.2017	Skala: 1:1000	Nr rys.: 2