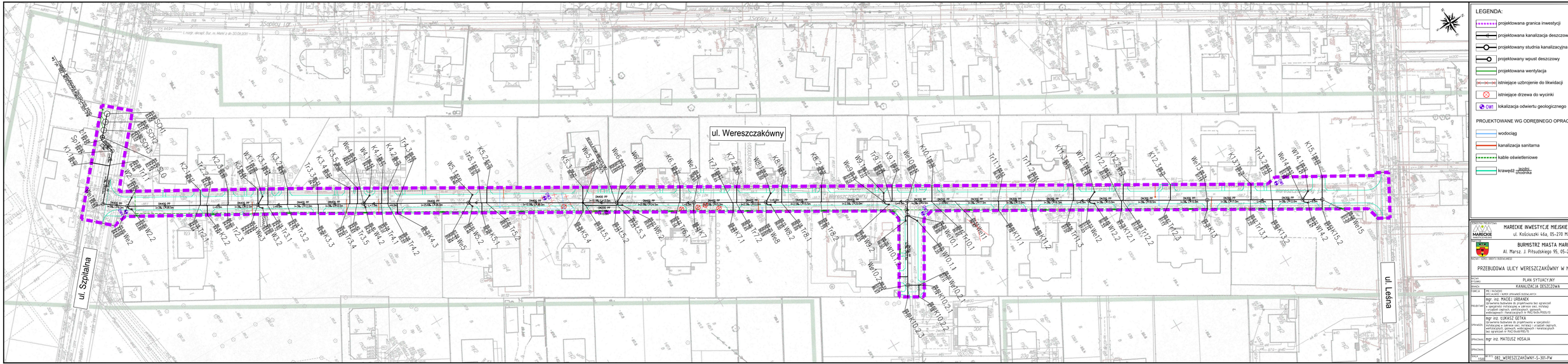

LEGENDA:

- projektowana granica inwestycji
- projektowana kanalizacja deszczowa
- projektowany studnia kanalizacyjna
- projektowany wpust deszczowy
- projektowana wentylacja
- istniejące uzbrojenie do likwidacji
- istniejące drzewa do wycinki
- OW1 lokalizacja odwiertu geologicznego

PROJEKTOWANE WG ODRĘBNEGO OPRACOWANIA:

- wodociąg
- kanalizacja sanitarna
- kable oświetleniowe
- krawędź: jezdni / chodnika

ZAMAWIAJĄCY PROJEKTOWA: MAREKIE	MAREKIE INWESTYCJE MIEJSKIE Sp. z o. o. ul. Kościuszki 46a, 05-270 Marki
ZAKŁ.	BURMISTRZ MIASTA MARKI Al. Marsz. J. Piłsudskiego 95, 05-270 Marki
NAZWA I ADRES OBIEKTU BUDOWLANEGO	PRZEBUDOWA ULICY WERESZCZAKÓWNY W M. MARKI
NAZWA SYTUACJI	PLAN SYTUACYJNY
BRANŻA	KANALIZACJA DESZCZOWA
PODPIS	PIEC NAZWISKO SPECJALNOŚĆ I NUMER UPRAWNIEŃ BUDOWLANYCH
PROJEKTANT	mgr inż. MACIEJ URBANEK Uprawnienia budowlane do projektowania bez ograniczeń w specjalności instalacyjnej w zakresie sieci, instalacji i urządzeń cieplnych, wentylacyjnych, gazowych, wodociągowych i kanalizacyjnych w PKZ/0434/PDS/11
	13.03.2019r.
SPRAWDZIŁ	mgr inż. ŁUKASZ GETKA Uprawnienia budowlane do projektowania w specjalności instalacyjnej w zakresie sieci, instalacji i urządzeń cieplnych, wentylacyjnych, gazowych, wodociągowych i kanalizacyjnych bez ograniczeń w PKZ/0434/PDS/10
	13.03.2019r.
SPRAWDZIŁ	mgr inż. MATEUSZ HOSAJA
	13.03.2019r.
SPRAWDZIŁ	
DATA	1:500
NR DYS.	082_WERESZCZAKÓWNY-S-301-PW
ARCHIW.	1/2